POSSIBLE

LOKAL NA WYNAJEM

PIOTRKÓW TRYBUNALSKI

Cena:	Powierzchnia:	Pomieszczeń:
20 000 zł zł	**300 m^2**	

Interesuje Cię prowadzenie hotelu?

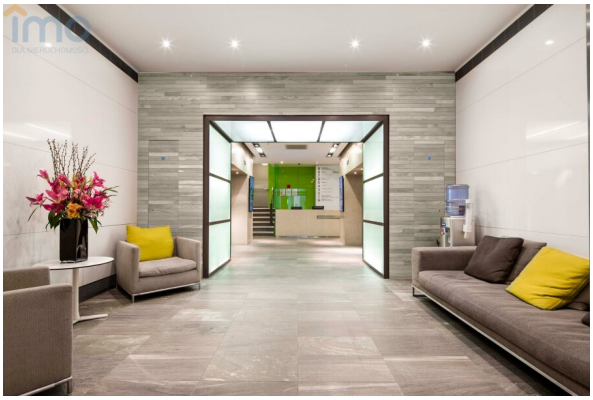

Numer oferty	**60**
Typ transakcji	**Wynajem**
Cena	**20 000 zł zł**
Powierzchnia	**300 m^2**
Cena za m^2	**67 zł zł / m^2**

OPIS OFERTY

Lokal składa się z jasnego i przestronnego salonu połączonego z aneksem kuchennym, pomieszczeń pracowniczych, łazienki i pomieszczenia gospodarczego.

Lokal jest gotowy do zamieszkania, w pełni wyremontowany.

Lokum jest utrzymane w nowoczesnym stylu, bez zbędnego wyposażenia, kolorystyka wszystkich pomieszczeń utrzymana w słonecznych kolorach jasnej pomarańczy. Podłogi pokryte panelami w pokojach, w łazience i aneksie kuchennym płytkami ceramicznymi. Na wyposażeniu nowe plastykowe okna z roletami oraz solidne drzwi wejściowe antywłamaniowe. Łazienka duża, z oknami, zarówno z wanną, jak i brodzikiem, płytki w morskim odcieniu. Kuchnia posiada na wyposażeniu szafki, płytę indukcyjną, piekarnik, pralkę i lodówkę. Ogrzewanie centralne.

Dodatkowymi atutami są Internet, TV kablowa oraz jego położenie w atrakcyjnej okolicy.

KONTAKT

Michał Sałata

22 203 62 03 michal.salata@doskonalenieruchomosci.pl

IMO dla nieruchomości ul. Drzewieckiego 7/21, 87-100 Toruń

Oferta wysłana z programu IMO dla pośredników.