POSSIBLE

MIESZKANIE NA WYNAJEM

BIAŁOBRZESKI, STROMIEC, BOŻE

Cena:	Powierzchnia:	Liczba pokoi:	Piętro:
1 900 zł	**80 m^2**	**4**	**5**

"Boskie" mieszkanie na wynajem

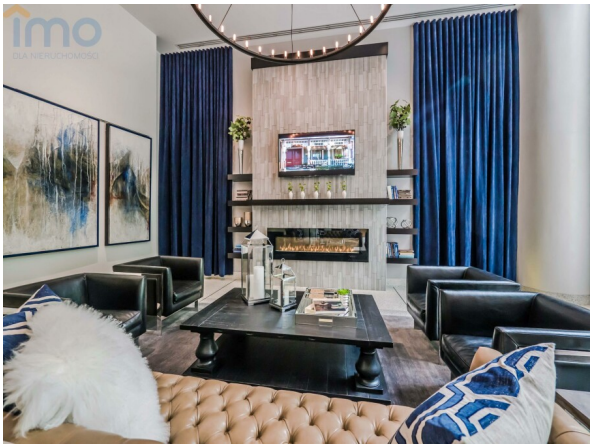

Numer oferty	**72**
Typ transakcji	**Wynajem**
Cena	**1 900 zł**
Powierzchnia	**80 m^2**
Cena za m^2	**24 zł zł / m^2**
Liczba pokoi	**4**

OPIS OFERTY

Mieszkanie składa się z jasnego i przestronnego salonu połączonego z aneksem kuchennym, sypialni i pokoju dziecięcego oraz łazienki z WC. Mieszkanie jest gotowe do zamieszkania, w pełni wyremontowane. Lokum jest utrzymane w nowoczesnym stylu, bez zbędnego wyposażenia, kolorystyka wszystkich pomieszczeń utrzymana w słonecznych kolorach jasnej pomarańczy. Podłogi pokryte panelami w pokojach, w łazience i aneksie kuchennym płytkami ceramicznymi. Na wyposażeniu nowe plastykowe okna z roletami oraz solidne drzwi wejściowe antywłamaniowe. Łazienka duża, z oknami, zarówno z wanną, jak i brodzikiem, płytki w morskim odcieniu. Kuchnia posiada na wyposażeniu szafki, płytę indukcyjną, piekarnik, pralkę i lodówkę. Ogrzewanie centralne.

Dodatkowymi atutami lokum są Internet, TV kablowa oraz jego położenie w kameralnej, cichej okolicy. Dużą zaletą jest ogródek przy budynku, ogrodzony, wyłącznie dla mieszkańców budynku. Niedaleko jest szkoła podstawowa, sklep wielobranżowy, przystanek autobusowy.

Mieszkanie idealne dla małżeństwa z dzieckiem!

Polecamy i zapraszamy na prezentację

KONTAKT

Jerzy Nowak	jerzy.nowak@doskonalenieruchomosci.pl
790 840 230	**IMO dla nieruchomości** ul. Drzewieckie...

Oferta wysłana z programu IMO dla pośredników.