POSSIBLE

MIESZKANIE NA WYNAJEM

GRAJEWSKI, WĄSOSZ, KUDŁACZEWO

Cena:	Powierzchnia:	Liczba pokoi:	Piętro:
650 zł	**35 m^2**	**2**	**1**

Mieszkanie na wynajem

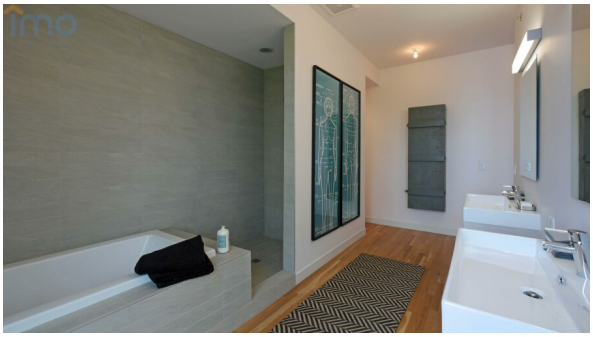

Numer oferty	**76**
Typ transakcji	**Wynajem**
Cena	**650 zł**
Powierzchnia	**35 m^2**
Cena za m^2	**19 zł zł / m^2**
Liczba pokoi	**2**

OPIS OFERTY

Mieszkanie składa się z jasnego i przestronnego salonu połączonego z aneksem kuchennym, sypialni i pokoju dziecięcego oraz łazienki z WC. Mieszkanie jest gotowe do zamieszkania, w pełni wyremontowane. Lokum jest utrzymane w nowoczesnym stylu, bez zbędnego wyposażenia, kolorystyka wszystkich pomieszczeń utrzymana w słonecznych kolorach jasnej pomarańczy. Podłogi pokryte panelami w pokojach, w łazience i aneksie kuchennym płytkami ceramicznymi. Na wyposażeniu nowe plastykowe okna z roletami oraz solidne drzwi wejściowe antywłamaniowe. Łazienka duża, z oknami, zarówno z wanną, jak i brodzikiem, płytki w morskim odcieniu. Kuchnia posiada na wyposażeniu szafki, płytę indukcyjną, piekarnik, pralkę i lodówkę. Ogrzewanie centralne.

Dodatkowymi atutami lokum są Internet, TV kablowa oraz jego położenie w kameralnej, cichej okolicy. Dużą zaletą jest ogródek przy budynku, ogrodzony, wyłącznie dla mieszkańców budynku. Niedaleko jest szkoła podstawowa, sklep wielobranżowy, przystanek autobusowy.

Mieszkanie idealne dla małżeństwa z dzieckiem!

Polecamy i zapraszamy na prezentację

KONTAKT

Andrzej Kowalski	andrzej.kowalski@doskonalenieruchomos...
790 840 230	**IMO dla nieruchomości** ul. Drzewieckie...

Oferta wysłana z programu IMO dla pośredników.